



REPUBLIKA HRVATSKA
MINISTARSTVO ZAŠTITE OKOLIŠA,
PROSTORNOG UREĐENJA I
GRADITELJSTVA

UPRAVA ZA INSPEKCIJSKE POSLOVE

Evidencijski broj: _____

Područna jedinica

GOSPIĆ

Klasa:

Ur. broj:

Mjesto i datum:

UP/I-362-02/00-02/9825
531-07-1-15-06-16/DT/

17.08.2006.

ZAPISNIK
o inspekcijskom pregledu

gradnje/rekonstrukcije/uklanjanja/održavanja građevine na lokaciji: U SENJU, POTORSKO
na k.č. 731 k.o. SENJ
DOBRO

sastavljen dana 17.08.2006. na gradilištu/građevini

Predmet pregleda: INSPEKCIJSKI PREGLED GRAĐEVINE

Pregled obavlja građevinski inspektor:

1. JOSIP FILIPOVIĆ

Nazočni:

1. _____
ime i prezime, adresa

2. _____
ime i prezime, adresa

Građevinski inspektor obavlja pregled na temelju ovlaštenja iz članka 151. Zakona o gradnji ("Narodne novine" br. 175/03 i 100/04). Sudionici pregleda upozoreni su sukladno odredbama članaka 140., 143., i 182. Zakona o općem upravnom postupku ("Narodne novine" br. 53/91) na prava koja imaju u postupku, osobito na pravo da se izjasne o svim činjenicama i okolnostima koje su utvrđene od strane službene osobe koja provodi pregled, te na odgovornost u slučaju davanja lažne izjave.

Započeto u 8⁰⁰ sati.

PREGLED I NALAZ

OČEVIDNO NA LICU MJESTA U SENJU, NA
KAT. ČEST. BROJ 731 K.O. SENJ, U STVARNOSTI
POTORSKO DOBRO - RIVA U LUCI SENJ, UTUR
NO JE DA JE INVESTITOR "MOKO TOURS" D.O.
SENJ, ANTE STAREČEVIĆA 9, U VIŠE NAVRATA
DOGRADIVALO PROTUPRAVNO IZGRAĐENU GRA
ĐEVINU, IAKO JE GRAĐEVINSKI INSPEKTOR I
NADZORNIK RJEŠENJEN KLASA: UP/I-362
02/97-01/03; UR. BROJ: 2125-04/2-99-0
OD 03.03.1999. GOD. NAREĐIO UKLANJAN

TE ISTE GRADEVINE. NAKON TOGA DOWESEN JE
ZAKLJUČAK KLASA: UP/I-362-02/97-01/03;
UR. BROJ: 2125-04/2-33-12 OD 25. 03. 1999.
GOD. KOJIM JE UTVRĐENO DA JE GORNJE KČEŠENJE
POSTALO IZVRŠNO 21. 03. 1999., TE DA JE IZVRŠENIK
DUŽAN DO 10. 04. 1999. GOD. OKLONITI GRADEVINU.

SADA JE GRADEVINA NEPRAVILNOG TLOCRTA,
VANJSKI GABARITA 22,65 m' x 18,05 m' VISINE
PRIZEMLJA.

U SKLOPU GRADEVINE JE:

①	RESTORAN SA KUHNINOM, WC VANJSKI	$(12,05 + 2,00) \times 7,00 \text{ m}^2$	
	+ $(8,00 \times 13,00)$	- - - - -	m^2 202,35
②	NATKRIVENO SKLADIŠTE	$7,80 \text{ m}' \times 2,60 \text{ m}'$	m^2 20,28
③	TERASA	$(14,60 \text{ m}' \times 4,00)$	m^2 58,40
④	ŠANK-VANJSKI	$(3,60 \text{ m}' \times 2,65)$	m^2 9,54
⑤	KORTEL BAR	$(10,55 \text{ m}' \times 4,60 \text{ m}')$	m^2 48,53
⑥	TURISTIČKA AGENCIJA	$(5,10 \text{ m}' \times 3,20 \text{ m}')$	m^2 16,32
⑦	SKLADIŠTE PLINA	$(2,80 \times 1,5)$	m^2 3,22

Zapisnik je pročitan i sudionici imaju/nemaju primjedbu/izjavu. _____

Nazočni sudionici pregleda zapisnik u znak suglasnosti potvrđuju svojim potpisom.

Zapisnik je sastavljen u 3 primjerka od kojih se 0 uručuje sudionicima.

Dovršeno u _____ sati.

Sudionici:

1. _____
(vlastoručni potpis)

2. _____
(vlastoručni potpis)

Gradjevinski inspektor:

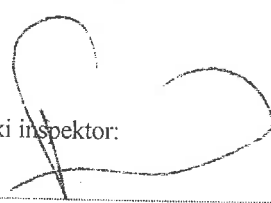
1. 
(vlastoručni potpis)

MORE

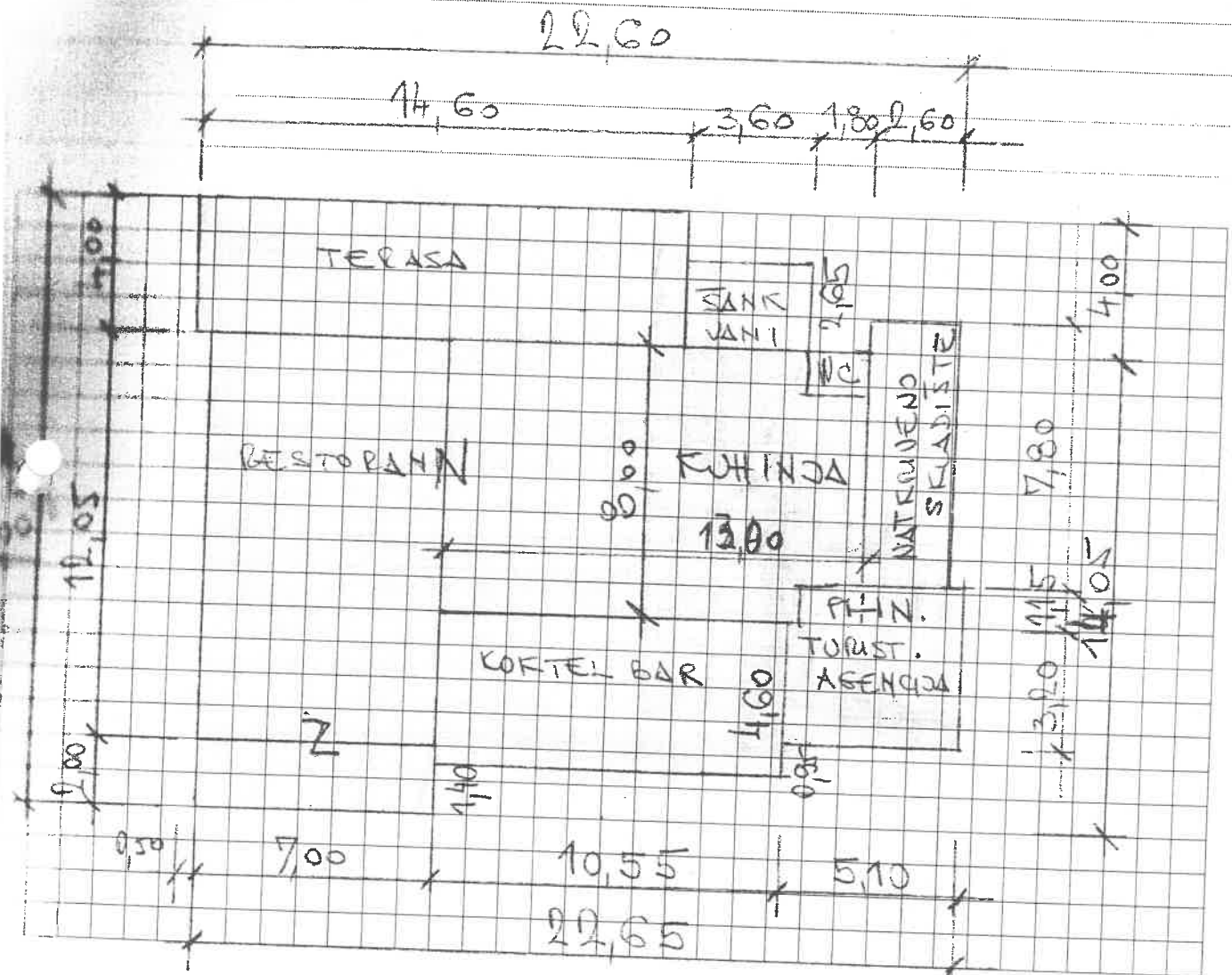

Zapisnik je pročitao i sudionici imaju/nemaju primjedbu/izjavu.

Sudionici pregleda zapisnik u znak suglasnosti potvrđuju svojim potpisom.

Zapisnik je sastavljen u 3 primjerka od kojih se 0 uručuje sudionicima.

Dovršeno u _____ sati.

Sudionici:

(vlastoručni potpis)

(vlastoručni potpis)

Gradevinski inspektor:

1.

(vlastoručni potpis)

UKUPNA TLOCRTNA POUKRSINA KOMPLETNE GRADJE
VME IZNOSI MZ 358,64.

TOKOM PREGLEDA DOŠAO JE I VLASNIK
BOJAT NILAN, ALI SENIDE ZADRŽAO DUŽE OD
30 MIN.

GRADJEVINA JE FOTOGRAFIŠAN I SLIKE

SASTAVNI DIO OVOG ZAPISNIKA.

DOVRŠENO.

Zapisnik je pročitao i sudionici imaju/nemaju primjedbu/izjavu.

Nazočni sudionici pregleda zapisnik u znak suglasnosti potvrđuju svojim potpisom.

Zapisnik je sastavljen u 3 primjerka od kojih se 0 uručuje sudionicima.

Dovršeno u 10⁴⁵ sati.

Sudionici:

1. _____
(vlastoručni potpis)

2. _____
(vlastoručni potpis)

Gradevinski inspektor:

1. _____
(vlastoručni potpis)